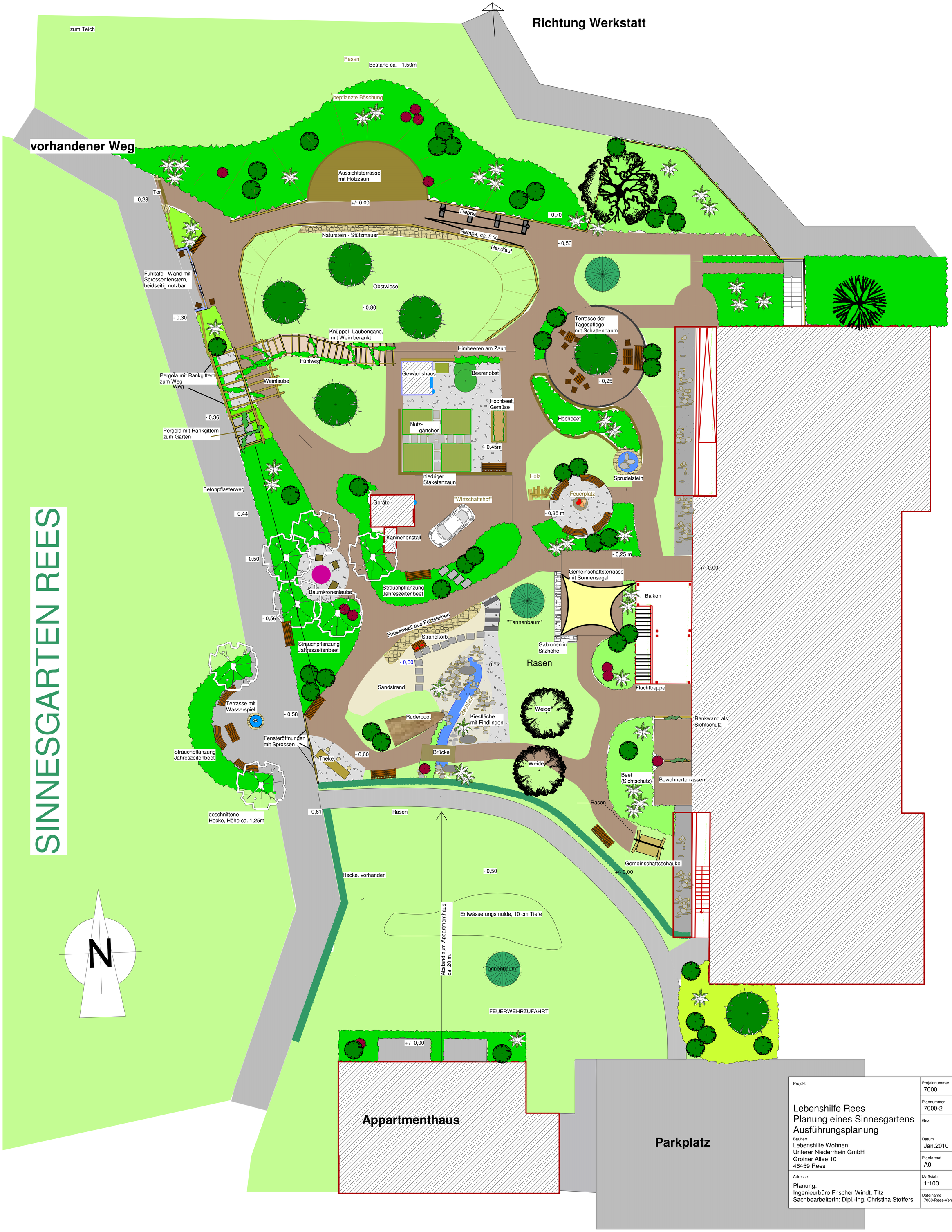

Projekt	Projektnummer
Lebenshilfe Rees Planung eines Sinnesgartens Ausführungsplanung	7000
	Plannummer 7000-2
	Gez.
Bauherr Lebenshilfe Wohnen Unterer Niederrhein GmbH Groiner Allee 10 46459 Rees	Datum Jan.2010
	Planformat A0
Adresse Planung: Ingenieurbüro Frischer Windt, Titz Sachbearbeiterin: Dipl.-Ing. Christina Stoffers	Maßstab 1:100
	Dateiname 7000-Rees-Version2010-2

Pflasterwege, rot mit grauen Läuferreihen als Randeinfassung

wassergebundene Wegedecken

Pflanzflächen